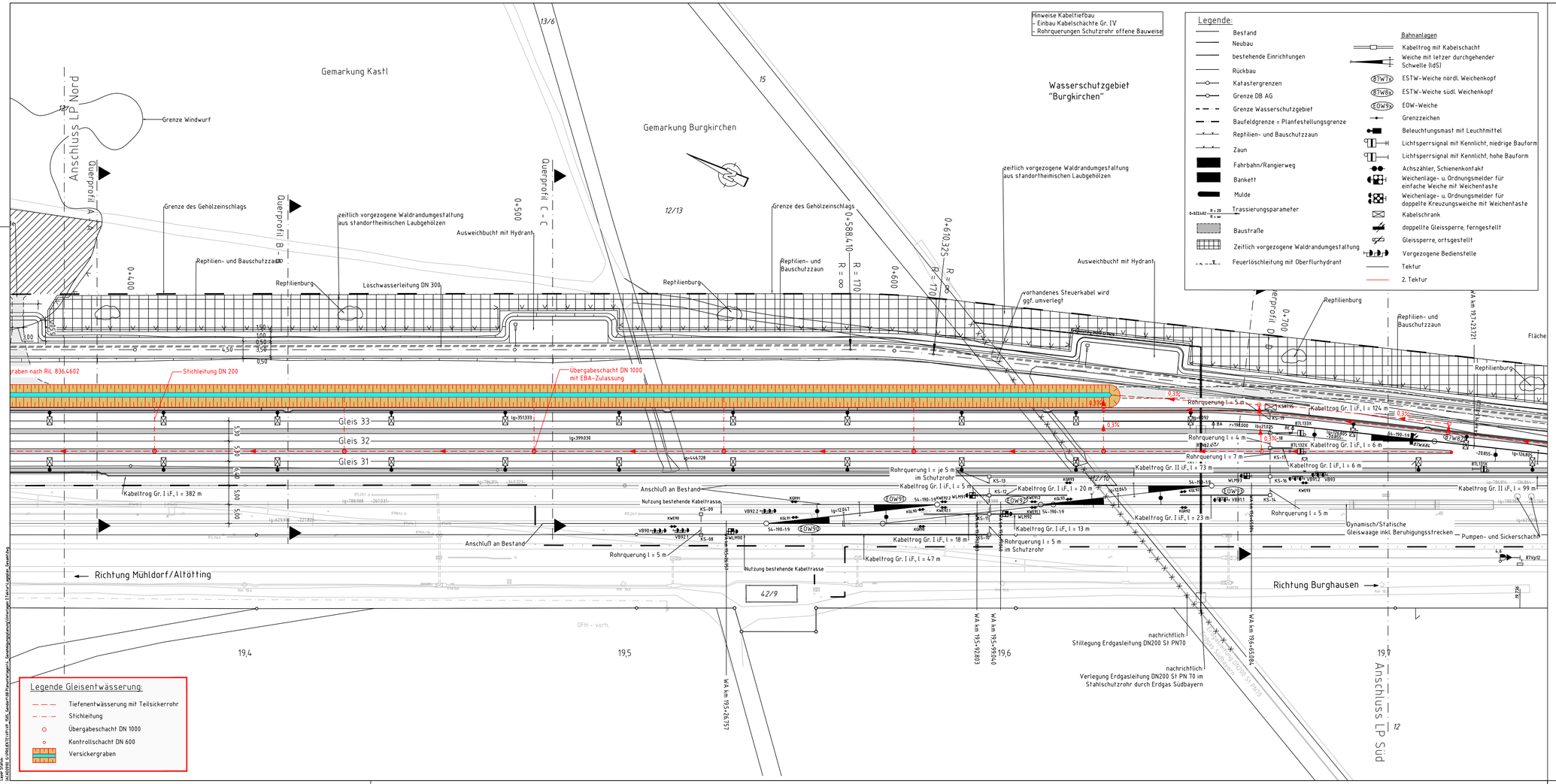

Hinweise Kabeltiefbau
- Einbau Kabelschächte Gr. IV
- Rohrquerungen Schutzrohr offene Bauweise

Legende:

- Bestand
- Neubau
- bestehende Einrichtungen
- Rückbau
- Katastergrenzen
- Grenze DB AG
- Grenze Wasserschutzgebiet
- Baufeldgrenze = Planfestellungsgrenze
- Reptilien- und Bauschutzzaun
- Zaun
- Fahrbahn/Rangierweg
- Bankett
- Mulde
- Trassierungsparameter
- Baustraße
- Zeitlich vorgezogene Waldrandumgestaltung
- Feuerlöschleitung mit Oberflurhydrant

Bahnanlagen

- Kabeltrog mit Kabelschacht
- Weiche mit letzer durchgehender Schwelle (IdS)
- ESTW-Weiche nördl. Weichenkopf
- ESTW-Weiche südl. Weichenkopf
- EOW-Weiche
- Grenzzeichen
- Beleuchtungsmast mit Leuchtmittel
- Lichtsperrsignal mit Kennlicht, niedrige Bauform
- Lichtsperrsignal mit Kennlicht, hohe Bauform
- Achszähler, Schienenkontakt
- Weichenlage- u. Ordnungsmelder für einfache Weiche mit Weichentaste
- Weichenlage- u. Ordnungsmelder für doppelte Kreuzungsweiche mit Weichentaste
- Kabelschrank
- doppelte Gleissperre, ferngestellt
- Gleissperre, ortsgestellt
- Vorgezogene Bedienstelle
- Tektur
- 2. Tektur

Planungsgrundlagen:
- Vermessung, Einbauten, Grenzen, Bestandsleitungen: IPWG-036-15S3009 2-V-006-c, Stand 26.08.2015 und IPWG-036-15S3009 D-V 010 bis 012 und 014, Stand 05.04.2016
- Einbauten / bestehende Anlagen: Fotos auf Basis der Ortsbegehung am 19.05.2016 nachrichtlich ergänzt
- Untergrundplan gem. E-mail von Infraserv am 29.07.2016

Anlage: 3.2.B

2. TEKTUR VOM 10.05.2019

Nr.	Art der Änderung	Datum	Zeichen
h	neu geplant: Verlegung ESB Leitung	19.02.2018	Rauch
g	Verlegung temp. Baustraße	18.12.2017	Rauch
f	Neue BE-Fläche und vorgezogenen Waldrandumgestaltung	09.11.2017	Rauch
e	Überarbeitung Baustraße, Reptilienburgen	27.10.2017	Rauch
d	Anpassung an aktuellen Planungsstand	22.09.2017	Rauch
c	Überarbeitung KTB	06.03.2017	Rauch
b	Ergänzung Weichennummern, Gleisnummern, div. Beschriftungen	22.02.2017	Rauch
a	Erstellung	08.12.2017	Rauch

Vössing Ingenieurgesellschaft mbH
Nymphenburger Straße 20 b
D - 80335 München
+49 (0) 89/32 49 17 5-0
www.voessing.de
VÖSSING INGENIEURE

	Datum	Zeichen
bearbeitet	08.12.2017	Rauch
gezeichnet	08.12.2017	Rauch
geprüft	08.12.2017	Lutz
ProjektNr.	VP_1505	

GENEHMIGUNGSPLANUNG

Index	Änderung	Datum	Name

Urheberrechtsvermerk: Urheberrecht an diesem Dokument ist der InfraServ GmbH & Co Gendorf KG. Die Verwendung oder Weitergabe an Dritte ist ohne schriftliche Zustimmung der InfraServ GmbH & Co Gendorf KG nicht gestattet.

InfraServ GENDORF

Verantwortlich: Düwe — Bau- und Facility Management

	Datum	Name
Erstellung:		
Freigabe:		
Druck:		

Zeichnungsnummer: CPG - 036 - 15S3009

Standort	Gebäude	Projekt-Nr.		
4	V	LP	012	h
Leistung	Phase	Plantyp	lfd.-Nr.	Index

Maßstab: 1:500

Gebäude: 036

Titel:
Anschlussbahn Chemiepark Gendorf
EGIS 2017: Gleiserweiterung Bahnhofsgebiet Ost
Lageplan Mitte

DIN A0 | Blatt | CAD-Nr.

Bearbeiter/in: Christina Jäkring
Dirigent: 2 2105/209 1515/96
Datum: 08.12.2017
Pfad/Name: J:\AUFZEICHNUNGEN\2015\VP_1505_Gendorf\08 Planungsunterlagen\Genehmigungsplanung\Unterlagen 2 Tektur\Lageplan_Gesamtplan.dwg